



El Gato Clavo

nº 1



Boletín del Proyecto LIFE-Lince en Sierra Morena

Abril, 2004

EDITORIAL



Coincidiendo con el Día Mundial de la Tierra, 22 de Abril, aprovechamos para sacar a la luz el primer número de los boletines que, sobre el Proyecto Life-Lince en Sierra Morena, saldrán con una periodicidad cuatrimestral.

Pretendemos con ello dar a conocer a los habitantes del entorno donde vive el lince lo que desde este proyecto se está realizando en favor de su conservación: manejo del hábitat, trabajos de seguimiento, actividades de educación y divulgación, etc. En definitiva, informar con transparencia de las últimas actuaciones así como de las noticias de interés más recientes.

Este Boletín ha tomado el nombre con el que se conoce al lince ibérico en algunas partes de su área de distribución, "gato clavo", también llamado "gato rabón" o "lubicán". El número que aquí se presenta pretende mostrar algunos de los elementos básicos que se manejan en la gestión del hábitat (Natura 2000, instrumentos de planificación) para mejor conocimiento del lector.

Este boletín está abierto a la participación de quien quiera hacer alguna aportación en el marco del Proyecto Life, y muy especialmente de los socios y colaboradores del mismo.

Miguel Angel Simón

Coordinador Proyecto Life-Lince en Andalucía

Programas Life

Los Programas Life son unos instrumentos financieros creados por la Unión Europea en 1992 para la conservación y protección del medio ambiente. Cofinancian iniciativas medioambientales en la Unión Europea y en ciertos países Mediterráneos, del Mar Báltico, de Europa del Este y Central y de algunos terceros países.

Existen tres tipos de Life: *Naturaleza*, *Medio-Ambiente* y *Terceros países*. El objetivo principal de los Life Naturaleza es **contribuir a la conservación de la naturaleza para mantener y mejorar los hábitat naturales y/o las especies animales y vegetales de los espacios designados dentro de la Red Natura 2000**, una selección de espacios de interés comunitario para preservar la diversidad biológica de la flora y fauna silvestre dentro del territorio de la Unión Europea.

El Proyecto Life "Recuperación de las poblaciones de lince ibérico en Andalucía"

Su objetivo es el de asegurar la viabilidad a largo plazo de las poblaciones de Lince Ibérico en Andalucía y alcanzar un estado de conservación favorable.

¿Quiénes participan?

El beneficiario directo es la **Junta de Andalucía**, a través de la Consejería de Medio Ambiente, que ha sido la entidad promotora. Además, participan una serie de socios: **APROCA, ATECA, Ecologistas en Acción-Andalucía, Federación Andaluza de Caza, Fundación para la Conservación de la Biodiversidad y su Hábitat (CBD-Hábitat)**, quienes colaboran y ayudan a conseguir unos mejores resultados en la ejecución del Proyecto, siendo cofinanciador el Ministerio de Medio Ambiente - Dirección General de Conservación de la Naturaleza.

Sectores implicados sobre los que incidirá el Life:

1. Público general y Sector escolar
2. Sector cinegético
3. Administraciones



Lince adulto

NOTICIAS

Centro Visitantes VENTA NUEVA

El pasado mes de marzo se inauguró el Centro de Visitantes "Venta Nueva" del Parque Natural Sierra de Cardena y Montoro, el último de los parques de la provincia de Córdoba que tenía pendiente un equipamiento tan importante para el uso público. Enclavado en las proximidades del pueblo de Cardena, estratégicamente situado en un nudo de comunicaciones de carreteras serranas, las instalaciones albergan un salón de proyecciones, una sala dotada con equipos informáticos con conexión a internet y dos más amplias que acogen una magnífica exposición del parque natural, sus valores naturales, aprovechamientos...

El edificio alberga también una oficina para los Agentes de Medio Ambiente del parque, donde los ciudadanos pueden dirigirse bien para obtener información precisa o realizar los trámites administrativos propios de la gestión del espacio natural protegido.

En las inmediaciones del edificio hay una amplia zona de esparcimiento equipada con bancos y mesas, y una pequeña charca en la que es posible observar algunos animales acuáticos: patos, galápagos y anfibios.



El Centro dispone de un monográfico dedicado al lince ibérico, el símbolo del parque, donde se puede conocer al detalle los trabajos de conservación que se hacen e incluso todos los lince que habitan en el espacio protegido.



La Consejera de Medio Ambiente con los galardonados en la entrega de premios celebrada en la Casa Pilatos (Sevilla)



Cromo en los primeros días de vida

Cría en cautividad

El Centro de El Acebuche, ubicado en el Parque Nacional de Doñana (Huelva), ya alberga dos machos para ser incorporados al Plan de Cría en Cautividad, Garfio, de tres años de edad, y Cromo, un joven de un año, ambos procedentes de la Sierra de Andújar.

Una vez trasladados a dicho Centro, los ejemplares se instalan en una zona de aislamiento hasta que los responsables consideran indóneo su paso al área de manejo, lugar en el que entran en contacto con las hembras. Actualmente hay cuatro: Aura, Sali, Esperanza y Morena.

La cría en cautividad es una medida más de conservación, dentro de la estrategia de recuperación de la especie, que han adoptado conjuntamente la Consejería de Medio Ambiente de la Junta de Andalucía y el Ministerio de Medio Ambiente.

Premios al Sector Cinegético

El pasado día 3 de marzo, la Consejera de Medio Ambiente hizo entrega en Sevilla de los tres galardones que reconocen la labor de conservación del Lince ibérico que durante el pasado año 2003 han desarrollado propietarios de fincas y titulares de cotos, dentro del Proyecto Life-Lince. Los galardonados fueron:

- El premio a la entidad, por la explotación de los recursos cinegéticos y agrícolas de forma sostenible y el esfuerzo en conservar el monte mediterráneo, recayó en Gato S.A., que gestiona la finca Dehesa de Gato, de Villamanrique de la Condesa (área de Doñana).
- La distinción a la finca ha recaído en la de Puerto Bajo (Andújar, Jaén), por la gestión que su propietario: Fernando Andrada Vanderewilde-Contreras ha realizado acorde a las necesidades del lince.
- El premio a la dedicación fue para Mariano Pérez Ramírez, de la finca Alamedilla (Cardena, Córdoba), por el cuidado diario de los montes por donde campea el lince y por su entrega en las labores de protección.

Lince ibérico *Lynx pardinus*

Descripción
Animal de 85-100 cm de longitud en los machos y 84-88 cm en las hembras. Tiene unos 50-70 cm de altura en la cruz, una cola de 12-14 cm. Los machos pesan en torno a los 12 kg y las hembras, menores, 9-10 kg, aunque puede haber grandes diferencias de unos ejemplares a otros.

Clase: Mamíferos
Orden: Carnívoros
Familia: Felinos
Género: *Lynx*
Especie: *Lynx pardinus*

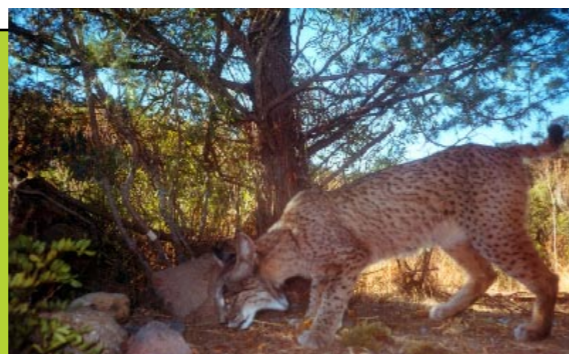

Azuel, hembra adulta fotografiada en Cardeña

Distribución
Especie endémica (exclusiva) de la Península Ibérica, aunque en la actualidad solo habita en las Sierras de Cardeña y Andújar (Sierra Morena) y en el área de Doñana. Se calcula que quedan menos de 200 ejemplares.

Alimentación
Más del 80% lo constituye el conejo de monte, aunque también puede alimentarse de aves e incluso especies de caza mayor.

Ficha zoológica



Es una red de espacios naturales cuya finalidad es conservar los hábitats, la fauna y flora más valiosos y amenazados del territorio europeo. Los espacios que forman parte de Natura 2000 son de dos

tipos: por un lado, los Lugares de Importancia Comunitaria (LIC), y por otro, las Zonas de Especial Protección para las Aves (ZEPA), designadas en base a una directiva específica sobre aves.

Cada Estado miembro presenta a la Comisión Europea una propuesta de LIC suficiente como para garantizar la conservación de los hábitats y especies de interés comunitario, creando una red de lugares en los que se asegura su conservación. Tras su valoración y aceptación por las instancias comunitarias, los LIC pasarán a denominarse Zonas de Especial Conservación (ZEC), con lo que finalmente la Red Natura 2000 quedará conformada por dos tipos de espacios: ZEC y ZEPA. 

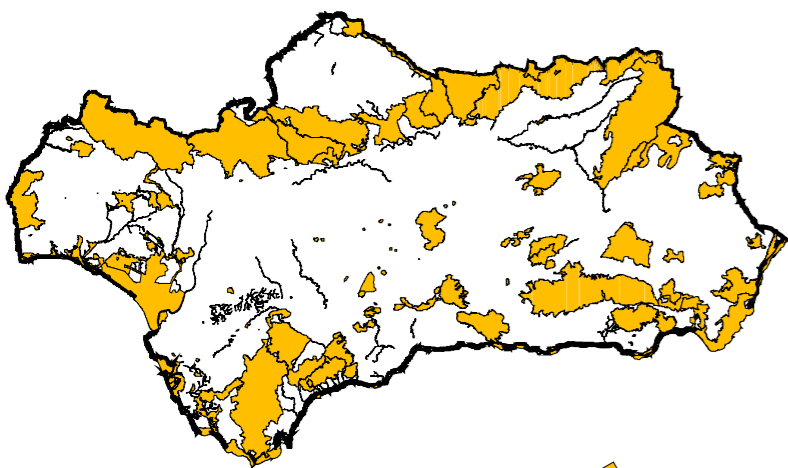

Lugares de Importancia Comunitaria propuestos en Andalucía

Instrumentos de Planificación de los Parques Naturales

PORN y PRUG

PORN: Plan de Ordenación de Recursos Naturales
PRUG: Plan Rector de Uso y Gestión

Estos dos términos hacen referencia a los instrumentos utilizados para la planificación, gestión y ordenación de los parques naturales, aunque no son exclusivos de ellos.

Recientemente se han aprobado los nuevos PORN y PRUG de los parques naturales Sierra de Andújar (Jaén) y Sierra de Cardeña y Montoro (Córdoba), entre otros. Y en ellos se establece, entre muchas cuestiones, una ZONIFICACIÓN, es decir la clasificación de la superficie total del espacio natural protegido en zonas homogéneas, según la calidad ambiental de sus recursos, la práctica e intensidad de los aprovechamientos así como la potencialidad para albergar los diferentes usos del suelo.

De esta manera, se definen tres clases de zonas:

ZONAS A: con valores naturales excepcionales y que, por tanto, exigen el máximo nivel de protección. Aquí los usos y actividades quedan supeditados a la conservación de la biodiversidad.

ZONAS B: denominadas de "regulación especial", incluye espacios con un valor ambiental alto que contienen aprovechamientos diversos, sobre todo agroganaderos y vinculados a los recursos renovables.

ZONAS C: de "regulación común", se refiere a áreas con menor valor ambiental. 



Conozcamos nuestros lince

PIRUÉTANO



Es un macho adulto, fotografiado por primera vez en la finca pública Valquemado, en la Sierra de Andújar, allá por diciembre de 2001. Probablemente sea un ejemplar nacido en el año 1999. Mediante las técnicas de fototrampeo, se conocen muy bien los movimientos de este ejemplar, que ha tomado como lugar para vivir el valle del río Yeguas. De esta manera, se calcula un territorio de campeo en torno a las 850 hectáreas.

Es un individuo fácilmente identificable por su flanco izquierdo. Como se puede observar en la fotografía, el patrón de machas dibuja curiosamente una especie de embudo.

actividades . . . actividades . . . actividades . . . actividades . . .

El **27 de marzo** tuvo lugar en Cardeña la Jornada Anual de Medio Ambiente para las Asociaciones de Padres de la provincia de Córdoba. Con un total de 70 asistentes, se repasaron temas de conservación de especies, concretamente el lince ibérico y problemas ambientales en la provincia. También se realizó una visita al Centro de Visitantes Venta Nueva.

El pasado día **2 de Abril** se cerró el plazo de presentación de trabajos para el concurso escolar 2003-2004 EL LINCE IBÉRICO "Ayúdanos a salvarlo", organizado dentro del Proyecto Life Lince en colaboración con Ecologistas en Acción. El fallo del jurado se hará público a mediados del mes de Mayo. ¡¡Suerte a los participantes!!

webs de interés

Más información:

Web: Junta de Andalucía + Life :

http://www.juntadeandalucia.es/medioambiente/LIFE_lince/portadaLince.html

Socios

Aproca: asajahue@arrakis.es

Ateca: agronomos2@inicia.es

Federación Andaluza de Caza: fac@fac.es - <http://www.fac.es>

Ecologistas en Acción: ecologistas.andalucia@nodo50.org - <http://www.nodo50.org/ecoloand/>

Fundación CBD-Hábitat: cbd-habitat@ran.es - http://www.euronatur.org/inglesch/Fundacion%20CDB_EN.htm

Entidades relacionadas con el Life

Comunidad Europea: <http://europa.eu.int/comm/environment/life/home.htm>

Sociedad Española para la Conservación y Estudio de los Mamíferos S.E.C.E.M: www.quercus.es/secem/Index.htm

Estación Biológica de Doñana: www.ebd.csic.es

Universidad de Córdoba: www.uco.es

Dirección General de Conservación de la Naturaleza: igdoncel@dgecn.mma.es - <http://www.mma.es>

Beneficiario



Proyecto



Socios

